

Hasil produksi panen Anda tidak sesuai harapan?
Banyak gulma mengganggu tanaman anda?

Atau mulsa anda cepat rusak?

Tenang,
Mulsa Topi Gunung Solusinya !

Kami hadir untuk anda, mulai dari selang drip, aneka jenis mulsa praktis hingga mulsa sungkup untuk anda

Mulsa Hitam perak TOPI GUNUNG adalah mulsa dengan lapisan perak diatas dan hitam dibawah yang digunakan pada lahan pertanian untuk menghindari pertumbuhan gulma dan memaksimalkan pertumbuhan tanaman.

Memiliki kelebihan berupa warna perak yang awet, kuat dan tahan hingga 2-3 musim tanam. Dengan Inovasi penanda jarak membuat petani hemat waktu, biaya dan tenaga pada saat proses pelubangan.

Kenapa Harus Mulsa Topi Gunung ?

“ Awet, sangat membantu petani dalam/ah pakai sungkup panen meningkat 2x lipat.
-Giyanto, Petani Purbalingga-
”

” Mulsa super Kilap Praktis. Kilapnya Bagus, efektif mengurangi gulma, harganya terjangkau -Nurul Huda, Petani Jember-
”

“ Meskipun hujan mulsa tidak dapat rusak, penanda jaraknya sangat membantu petani -Mulyono, Petani Temanggung-
”

“ Mulsa Topi Gunung Awet, Bisa Dipakai 2x Masa Panen, warna peraknya tidak mudah luntur. -Suparno, Petani Malang-
”



Mulsa Hitam Perak, produk andalan kami. Warna peraknya tidak mudah luntur, awet bisa dipakai hingga 2-3 musim tanam

Topi Gunung® KUNING Silver/Black

- 1.2m x 440m
- 1.2m x 220m
- 1m x 528m
- 1m x 264m
- 0.8m x 660m



Mulsa Hitam Perak, produk andalan kami. Warna peraknya tidak mudah luntur, awet bisa dipakai hingga 2-3 musim tanam

Topi Gunung® HIJAU Silver/Black

- 60cm x 560m
- 60cm x 280m
- 1m x 670m
- 1m x 335m
- 0.8m x 840m



TOPI GUNUNG MULSA
" Pasti Nambah Untung "



Mulsa Super Kilap (Kombinasi Grenjeng & Hitam Perak). Praktis, tinggal pasang, harganya terjangkau. sudah terbukti sangat efektif untuk mengurangi gulma yang tinggi.



Topi Gunung® SUPER KILAP
 - 1.2m x 510m
 - 1.4m x 430m

Mulsa Plong, mulsa yang sudah tersedia berbagai jenis ukuran lubang. Praktis langsung pasang



Topi Gunung® PLONG Silver/Black
 - 1.2m x 440m
 - 1.2m x 220m
 - 1m x 528m
 - 1m x 264m
 - 0.8m x 660m

Inovasi Produk Terbaru dari KTG Indonesia

Mulsa CT, adalah varian terbaru dengan warna putih yang terang di bagian atas dan hitam di bagian bawah, terbukti awet dan tahan lama



CT White/Black
 119(59,5) cm x 500 meter.

Mulsa Natural UV (Sungkup) solusi petani untuk panen tetap stabil meskipun hujan. mulsa sungkup dapat menjaga stabilitas suhu tanaman



Topi Gunung® SUNKUP
 - 60cm x 301.94m
 - 80cm x 226.45m

Bawang Merah 1 (Plong 2.2)

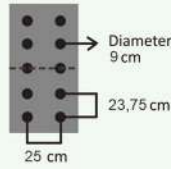

Cabai (Plong 5.1)

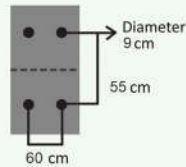

Tumpangsari 2 (Plong 2)

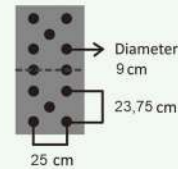

Bawang Putih 1 (Plong 4.5 / 11)

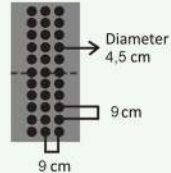

Edamame (Plong 6 BT 35.20)

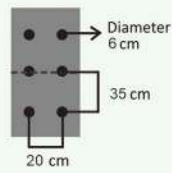

Tumpangsari 1 (Plong 8/5-2)

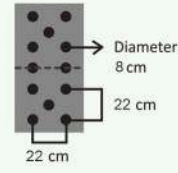

Mulsa Hitam Manis, adalah dengan warna hitam di bagian atas dan hitam di bagian bawah, memenuhi kebutuhan petani di wilayah tertentu.



HITAM EMAS Black/Black
 - 60 cm x 650 meter.
 - 50 cm x 780 meter

Keunggulan Mulsa Produk dari KTG Indonesia

Mengurangi erosi tanah akibat hujan



Menghambat Pertumbuhan Gulma



Membantu proses Fotosintesis



Menjaga Kelembapan Tanah



Pantulan cahaya dapat mengusir hama



Menjaga Nutrisi Tanah



Selang Drip untuk pertanian sangat membantu untuk proses pengaliran, khususnya pada tanaman yang sangat praktis, murah dan efisien.



Topi Gunung® SELANG IRIGASI
 - 3cm x 250m
 - 4cm x 250m
 - 5cm x 250m

Kunjungi Website & Social Media Kami :

- www.ktgindonesia.com
- info@ktgindonesia.com
- KTG Indonesia (Facebook, YouTube, LinkedIn)
- ktg_indonesia (Instagram, Twitter)
- ktgindonesia (TikTok)

SCAN ME



Dapatkan juga Produk kami di Marketplace



Hubungi kami untuk Informasi selengkapnya :

HALOKTG 0811 3221 9000



PT. KENCANA TIARA GEMILANG
 Singosari, Malang Jawa Timur, Indonesia